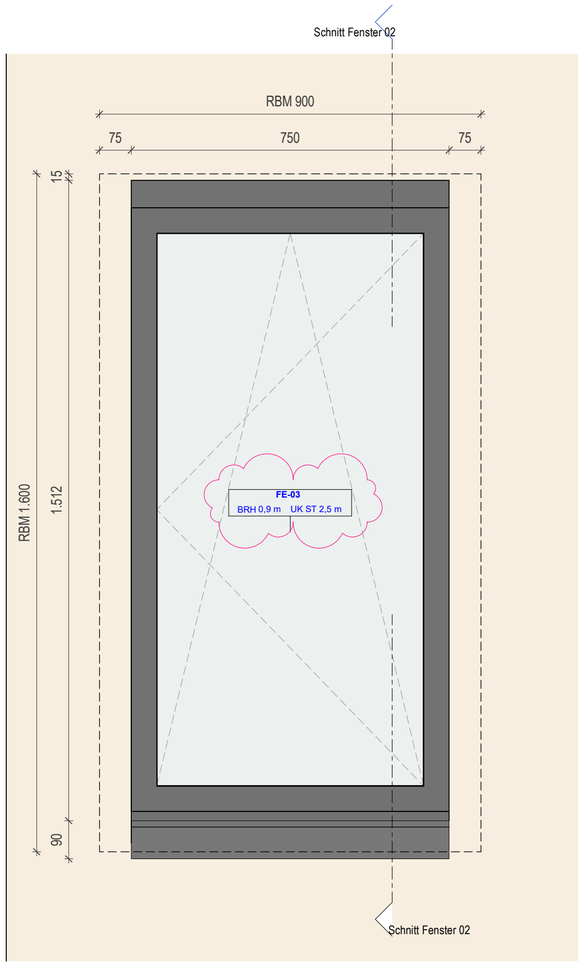

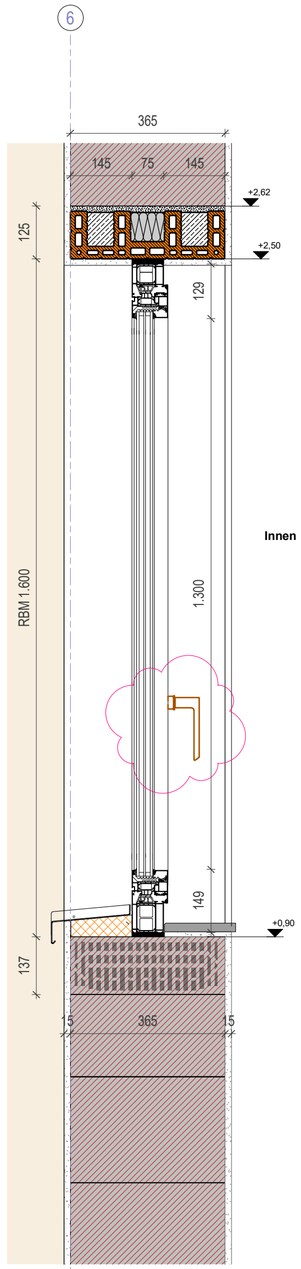

Schnitt Fenster 02
M 1 : 10

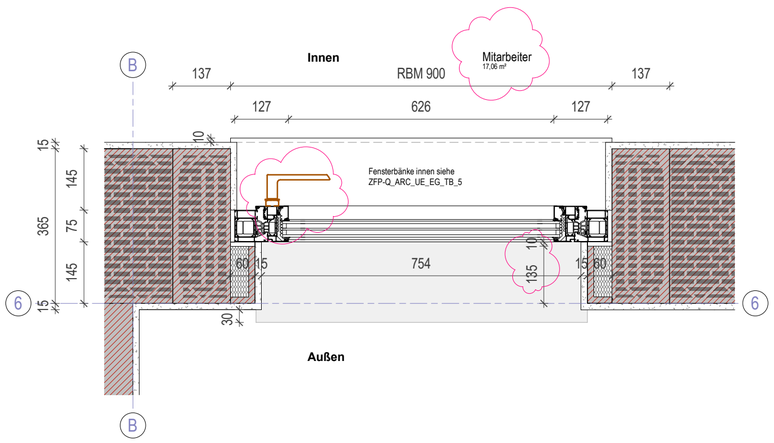

Detail 1: Fensteranschluss Sturz

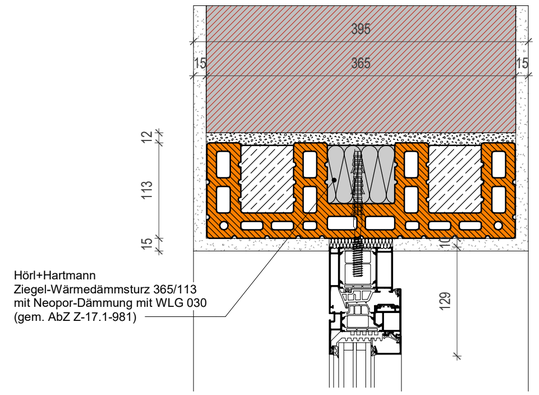

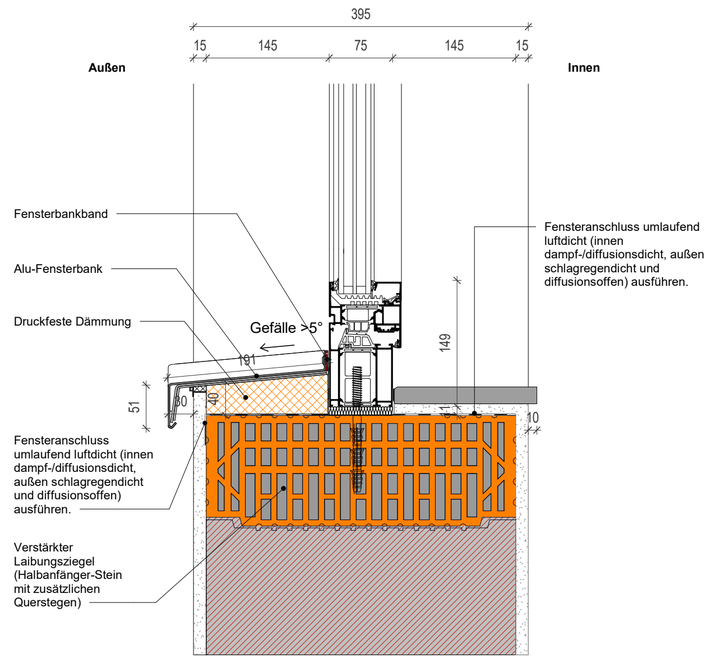

Detail 2: Fensteranschluss Brüstung

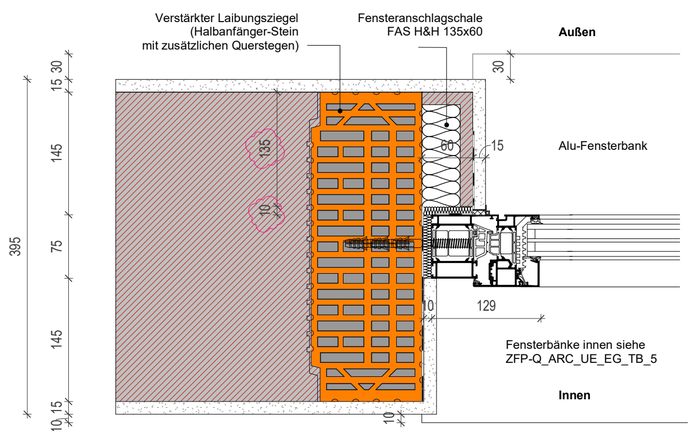

Detail 3: Fensteranschluss Leibung

Aluminiumfenster, rechteckig, einteilig
Breite: 900 mm, Höhe: 1600 mm,
BRH: 900 mm, UK ST: 2500 mm
Öffnungsrichtung: siehe Ansicht
Farbe: nach Wahl des AG

Fensterstempel im Plan:
FE-03

Gesamt: 1 Stück

Projektnummer
2018-105-P

ZfP-KSW-Q-0001-Haus Q
Fenster 02 - 1600 x 900

Änderungen	Datum	Name	Index
Plan erstellt			01#
Fenster bearbeitet	02.07.2025	JO	02#
Plan aktualisiert	16.04.2026	JO	03#

Bauherr:
ZfP Klinikum Schloss
Winnenden
Schloßstrasse 50
71364 Winnenden

Planverfasser:
INTEGRAL Architekten Ludwig &
Partner mbB
Georgstraße 25
88212 Ravensburg
Fon +49. 751.35537. 43
Fax +49. 751.35537. 42

INTEGRAL ARCHITEKTEN

A E F H L M S T X

Planinhalt:
Fenster 02 - 1600 x 900

Projekt:
ZfP-KSW-Q-0001-Haus Q

Maßstab	Wie angezeigt
Blatt	DIN A3
Gez.	JO / 17.12.2024
Gepr.	Prüfer/

Plan-Schlüssel:
ZfP-Q_ARC_FE_FA.02_5_v03#